

# Show

ショー



イルカショー 所要時間 約15分

9:30
11:30
13:30
15:30

イルカショープール



クジラショー 所要時間 約15分

10:30
12:30
14:30

クジラショーエリア

※ショー・イベントは天候・動物の体調などにより中止・変更となる場合がございます。  
※一部イベントはショーなどの都合により、一時休止することがあります。



# information

入場料金 営業時間 8:30~17:00 (年中無休)

区分	普通料金	団体料金		
		15~49名	50~99名	100名~
おとな (高校生以上)	1,800円	1,700円	1,600円	1,500円
小中学生	900円	800円	700円	600円

※70歳以上の方は1,700円です。  
※身体障がい者手帳・療育手帳をお持ちの方は、割引があります。  
※幼児の団体利用(幼稚園・保育園等)料金は、1人につき100円です。  
※幼児を除く学校行事(修学旅行・遠足等)は、人数に関わらず半額です。

くじら友の会 入会金 おとな3,600円 小中学生1,800円

※入場料金が初回無料、2回目以降おとな500円、小中学生300円となります。

## 交通のご案内

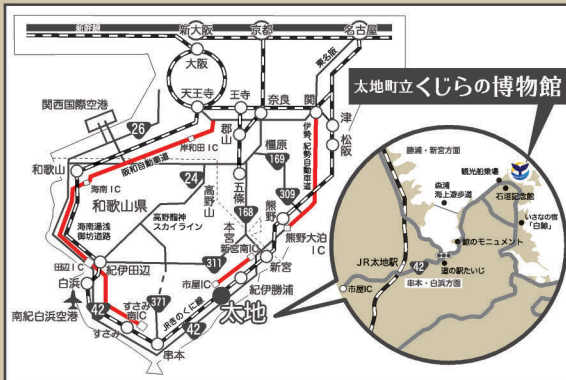
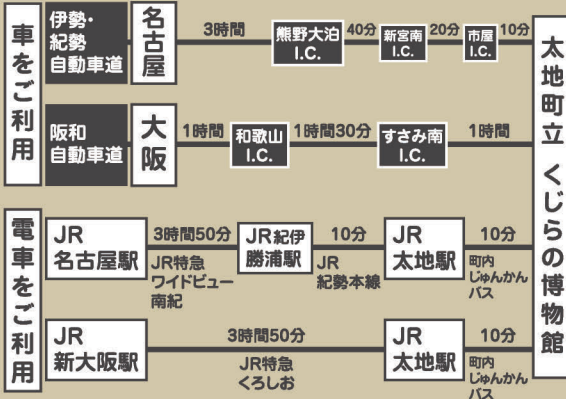

※動物取扱業に関する表示  
事業所の名称/太地町立くじらの博物館  
事業所の所在地/和歌山県東牟婁郡太地町太地2934-2  
動物取扱業の種別/登録年月日/有効期限の末日  
展示 和歌山県04第0017号/平成19年09月 4日/令和2年09月 3日  
販売 和歌山県04第0017号/平成19年09月 4日/令和2年09月 3日  
貸出 和歌山県01第0029号/平成21年07月18日/令和6年07月14日  
保管 和歌山県01第0073号/令和元年08月23日/令和6年08月23日  
卸譲 和歌山県03第0052号/令和3年06月16日/令和8年06月16日  
動物取扱業責任者/稲城大樹

太地町立くじらの博物館  
TEL. 0735-59-2400 FAX. 0735-59-3077  
〒649-5171 和歌山県東牟婁郡太地町大字太地2934-2

2023年10月

# 太地町立くじらの博物館



# Event

イベント



イルカにタッチ  
毎イルカショー後  
料金 300円/人 イベント受付場所 イルカショープール



餌あげ体験  
9:00 ~ 16:00  
料金 300円/バケツ イベント受付場所 ふれあい棧橋



カヤックアドベンチャー  
9:00 ~ 16:00  
料金 1,000円/人 イベント受付場所 ふれあい棧橋



ビーチでふれあい  
9:00 ~ 16:00  
料金 1,000円/人 イベント受付場所 ふれあい棧橋

## ふれあい満喫パック 平日限定

平日限定で、くじらの博物館のふれあい体験をお得に楽しめる「ふれあい満喫パック」を販売しています。

イルカにタッチ	¥300
餌あげ体験	¥300
カヤックアドベンチャー	¥1,000
ビーチでふれあい	¥1,000
<b>合計</b>	<b>¥2,600</b>
<b>お得</b>	<b>¥2,000</b>

- ◆販売価格：2,000円
- ◆販売対象：3歳以上で、身長が120cm以上の方
- ◆販売日：年末年始、春期休暇、GW、夏季休暇  
その他の大型連休を除く平日
- ◆販売時間：8:30 ~ 13:30 (当日限り)※定員に達し次第、販売終了
- ◆販売場所：ふれあい棧橋イベント受付

※販売日の詳細は、くじらの博物館公式HPでご確認ください。  
※閉館、天候及び動物状態等を理由に対象となるふれあいイベントのいずれかが中止となった場合、本商品の販売を中止させていただきます。  
※本商品をご購入された場合、お客様の都合による返金はいたしかねますのでご了承ください。





# くじらの博物館と周辺施設ガイドマップ

Taiji Kujirahama Park and Taiji Whale Museum GUIDE MAP



**地図中記号**

<b>P</b> 駐車場	多目的トイレ (おむつ交換可)	コインロッカー	エレベーター	売店
トイレ	ベビーカー・車いす無料レンタル	事務所(総合案内)	喫煙場所	授乳室

**海洋水族館 (マリナリウム)**

**イベント受付場所**

鯨あげ体験

ビーチでふれあい

カヤックアドベンチャー



**捕鯨船(第1京丸)**

**イベント受付場所**

イルカにタッチ

**イルカショープール**

**クジラショーエリア**

**ふれあいの浜**

**ふれあい栈橋**

**ふれあいの海**

紀の松島 観光船のりば

しっぽのモニュメント

刃刺しの像

至 R42新宮・串本方面

**P** 第二駐車場

## 博物館本館のご案内

様々な鯨類の実物骨格標本をはじめとする生態学的資料のほか、捕鯨道具など多くの捕鯨資料を展示しています。

### 1F 大ホール

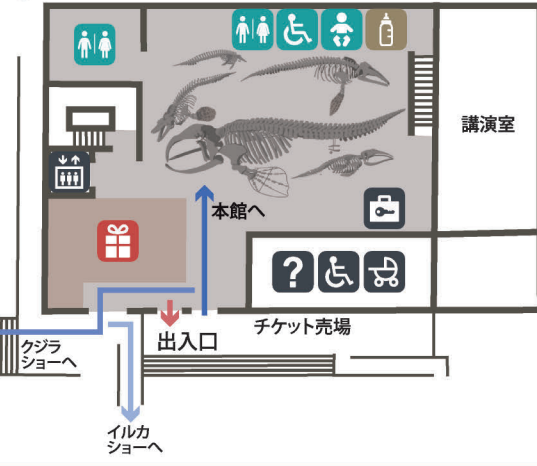

### 2F 生物学的にみたクジラ

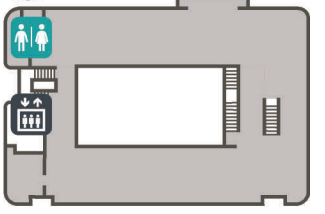

### 3F 人とクジラの関わり

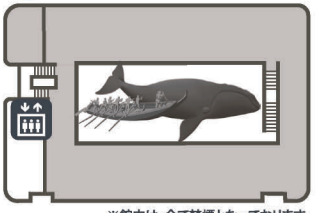

※館内は、全て禁煙となっております。

至 太地町内・梶取崎方面

**P** 第一駐車場

**くじらの博物館 (本館)**

バス専用駐車場 (5台収容可能)  
※5台以上の場合は、要相談

## 博物館でみられるクジラたち



※授乳室を希望のお客様は、事務所スタッフにお声がけください。  
※展示動物は、天候・動物の体調などにより中止・変更になる場合がございます。